

Finanzas

PETRÓLEO DE TEXAS ↓	UN DÓLAR COMPRA EUROS ↓	UN EURO COMPRA DÓLAR ↑	UN DÓLAR COMPRA YENES ↓	IBEX-35 ↓ 10,126.20	IBOVESPA ↑ 66,121	ORO ↑ Orza Troy
\$ 78.17	0.738	1.355	89.135	1.25% DÍA 11,940 AÑO	0.50% DÍA 68,588 AÑO	1,105.90 1,095.20 AÑO

TURISMO Inversión traerá 240 empleos directos y 300 indirectos

Elaboran plan maestro para desarrollar Sherman

El proyecto que busca reactivar la economía de la provincia de Colón abarcará 280 hectáreas y se estima que en marzo del año 2013 inicie operaciones un hotel de 200 habitaciones.

Jessica Tasón Ortega
jessica.tason@epasa.com

A un costo de \$266 mil, la Unidad Administrativa de Bienes Revertidos (UABR) contrató a la empresa C4T Tourism Business and Planning para la elaboración de un plan maestro y viabilidad del área de Sherman en la provincia de Colón.

El principal de los proyectos para potenciar esta zona, es la construcción de un hotel de 200 habitaciones, que iniciará operaciones en marzo del año 2013, con lo que se busca reactivar la economía regional y local insertando al mercado laboral unos 240 empleos directos y 300 indirectos.

El proyecto reactivará la economía de Colón con la generación de nuevos empleos.

El área a desarrollar es el norte de Sherman, corregimiento de Cristóbal, que comprende más de 280 hectáreas de gran potencial comercial, que requiere de una planificación actualizada para aumentar su valor, plusvalía y atractivo comercial, incentivando tanto la inversión pública como la privada.

El contrato de consultoría que se ejecutará durante tres meses fue firmado ayer e incluye el análisis actual y el uso potencial de esta área, así como el estudio en detalle del plan de usos de suelo, zonificación y otros elementos técnicos que rigen la materia urbanística.

Lo que se pretende con el estudio es crear un nuevo modelo de marco técnico, jurídico, económico e institucional para la planificación y el manejo de valiosos recursos naturales del área revertida, in-



Acuerdo. El consejero delegado de la consultora española C4T, Jordi Marcé Puigvert y el ministro de Economía y Finanzas de Panamá, Alberto Vallarino firman el acuerdo para el desarrollo turístico.

dicó la administradora de la UABR, Liriola Pittí.

La administradora de esta dependencia del Ministerio de Economía y Finanzas, señaló que esperan que aproximadamente en menos de seis meses estén listos los resultados de la consultoría para ponerlos en el mercado y así promover y vender el área revertida de Sherman como un destino turístico.

Empresa. C4T Tourism Business and Planning es una consultora internacional con experiencia en proyectos de desarrollo en más de 21 países, que cuenta con un equipo de

Cifras

280

cantidad de hectáreas donde se desarrollará el proyecto.

240

cantidad de empleos directos que se generarán.

\$266

mil es el costo de la consultoría para la elaboración del plan de manejo de Sherman.

colaboradores de alto perfil, tanto de planificación urbanística, desarrollo turístico, como de análisis de negocios y generación de empleo.

El representante legal de la empresa a cargo de la consultoría, Jordi Marcé Puigvert, destacó que C4T Tourism Business and Planning se especializa en prestar servicios a los sectores de diversión y turismo, y que su objetivo es transformar Sherman.

Recalcó que esta área de la Costa Atlántica se potenciará con un hotel, las adecuaciones de la marina existente y la amabilidad de los colonenses.

Planean tercer puente sobre el Canal de Panamá

El ministro de Economía y Finanzas, Alberto Vallarino, dijo que este proyecto de Sherman va estar relacionado con el tercer puente sobre el Canal de Panamá que se pretende construir y con el relleno de 50 hectáreas en la Calzada de Amador para la construcción del Centro de Convenciones, porque va a quedar justamente en frente.

Para ello, Vallarino in-

formó que el presidente Ricardo Martinelli ya hizo la petición formal a la Autoridad del Canal de Panamá para que agilice el proceso de construcción de este puente, que puede ser también un túnel con carretera.

Señaló que la intención del Gobierno para esta área también es unir las provincias de Colón y Bocas del Toro mediante una carretera costanera, que también va a necesitar de el puente sobre el Canal.



Buscar en Internet



Terra > Turismo > Actualidad Turística

Hasta **40%** de descuento o una noche **GRATIS*** Más destinos y reservaciones aquí **Hoteles.com** Los expertos en hoteles

- Portada Turismo
- Clima
- Destinos en México
- Destinos Internacionales
- Actualidad Turística**
- Gastronomía
- Galerías de Fotos
- Servicios
- Boletín Turismo
- Tú Reportero
- Síguenos en Twitter

Actualidad Turística

Buscar en Turismo **buscar**

Panamá planifica extraño desarrollo turístico
17 visitas [Regresar a Última Hora](#)

página 1 »



Panamá planifica extraño desarrollo turístico.
EFE © Derechos Reservados

Una curiosa forma de promoción

El Gobierno panameño firmó un acuerdo con la consultora española C4T para el desarrollo turístico del área del Fuerte Sherman, una antigua base militar.

Las estrellas se divierten estilo Las Vegas [aquí](#)



25/02/2010 | EFE.-Panamá (Panamá). El Gobierno panameño firmó un acuerdo con la consultora española

C4T para el desarrollo turístico del área del Fuerte Sherman, una antigua base militar estadounidense en las riberas del Canal, en su salida por la costa del Caribe.

El objetivo de la consultoría es la elaboración de un plan maestro para el desarrollo de una zona de unas 550 hectáreas, con la identificación de su potencial turístico y comercial, de modo que incentive la inversión tanto pública como privada en esa zona, explicaron fuentes de C4T Tourism, Business & Planning.

La consultoría, por valor de 285 mil dólares (unos 206 mil euros), se desarrollará durante tres meses.

Incluye el análisis económico, de negocio, la planificación urbanística y territorial, así como la promoción del proyecto, que se llevará a cabo en unos [terrenos](#) que EE.UU. entregó a Panamá hace una década en cumplimiento de los Tratados del Canal.

"Nuestra meta es que en marzo de 2013 esté operando en Sherman norte un hotel con al menos 200 habitaciones y una cancha de golf (...) integrado en un plan de desarrollo que esté promoviendo [empleo](#) para la gente de Colón (norte)", aseguró Liriola Pittí, directora de la unidad de Bienes Revertidos del ministerio panameño de Economía.

La construcción de ese hotel y campo de golf supondrá el punto de partida del desarrollo turístico de ese sector de la costa del Caribe, un plan con el que el Gobierno espera reactivar la economía de la región, que sufre un atraso respecto a otras zonas.

Por la consultora firmó su consejero delegado, Jordi Marcé Puigvert, quien destacó que "C4T es un promotor de ideas, de proyectos, de iniciativas, pero finalmente es un promotor de [inversiones](#)".

"Son ideas que vienen acompañadas de una [bolsa](#) de [negocios](#), una [bolsa](#) de financiación que normalmente las hace posibles", declaró Marcé Puigvert.

El directivo destacó el "potencial increíble" de esa zona para el [turismo](#), con playa, puerto deportivo, aeropuerto y la proximidad del Fuerte de San Lorenzo, una de las fortalezas españolas más antiguas de América.

Por su parte, el ministro de Economía y [Finanzas](#), Alberto Vallarino, que asistió a la firma, tiene "muchas expectativas sobre el resultado de esta consultoría" por el potencial turístico de esa zona.

Los planes, dijo Vallarino, además de un proyectado puente (o túnel) que cruce el Canal por esa vertiente, contemplan acometer la última etapa de la ruta que cruza el istmo desde Panamá a Colón (norte), incluido un ramal hacia Sherman, y "unir a las provincias de Colón con la de Bocas del Toro" (oeste) por la costa.

Otros Artículos

- » [Centroamérica: ingresos por turismo bajaron 20 por ciento por crisis económica](#)
- » [Aumenta inversión turística en Colombia](#)
- » [La gran barrera de coral en Australia vive de nuevo](#)
- » [Las Vegas, el lugar donde disfrutaban las estrellas mexicanas](#)
- » [Miami se convierte en capital mundial del buen comer y beber](#)

Galería

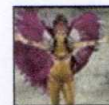

[Magia en la escuela ganadora del carnaval...](#)

- » [Fin de semana en... Ciudad de Méx...](#)
- » [Puerto Rico encanta con sus marav...](#)
- » [Festejos del carnaval en Estados ...](#)
- » [Ver más Galerías de Turismo](#)

SONY
make.believe



SOCIO OFICIAL FIFA



Comparta esta noticia

[¿Que es esto?](#)

- [del.icio.us](#)
- [Facebook](#)
- [Technorati](#)

